Hydrologische Pegel und ausgewählte Rückhalteräume Baden-Württemberg

Übersichtskarte 1 : 300.000

Zeichenerklärung

Parameter (Symbolform)

- Wasserstandspegel
- Abflusspegel

Betreiber / Messnetz (Symbolfarbe)	**Anzahl**
Landespegel	244
Landespegel Spezial	4
Betriebspegel	32
Bundespegel	28
Kommunaler Pegel	4
Pegel anderer Länder	45
Kennzeichnung Sonderfunktionen (Symbolrand)	
rot umrandet: HMO-Pegel	56
Balken: Pegel mit HVZ-Hochwasserabruf	278
Rückhaltevolumen (gewöhnlicher HW-Rückhalteraum) (Symbolfarbe)	
0,15 - 0,5 Mio. m³	99
> 0,5 - 1,0 Mio. m³	32
> 1,0 -5,0 Mio. m³	27
> 5,0 Mio. m³	11
Rückhalteraum Modellberücksichtigung (Symbolfüllung)	
Rückhalteraum in HVZ-Modell enthalten	66

- ausgewählte Staustufen / Wehre
- Regierungspräsidium
- Dienstsitz eines Regierungspräsidiums
- Regierungsbezirk
- Wasserscheide
- Staats- / Landesgrenze
- 69 / 16 Gitter der TK50 mit Blattnummern

0 10 20 30 40 50 km

Landesanstalt für Umwelt, Messungen und Naturschutz Baden-Württemberg

Karlsruhe 26.02.2014

Rückhalteräume

1 HRB Stadtbachsee
2 HRB Ellbach
3 HRB Sülzbach
4 HRB Seebächle
5 HRB Michelbach II
6 HRB Wilhelmsbach
7 HRB Hambach
8 HRB Gabelbach
9 HRB A4
10 HRB A3
11 HRB A1

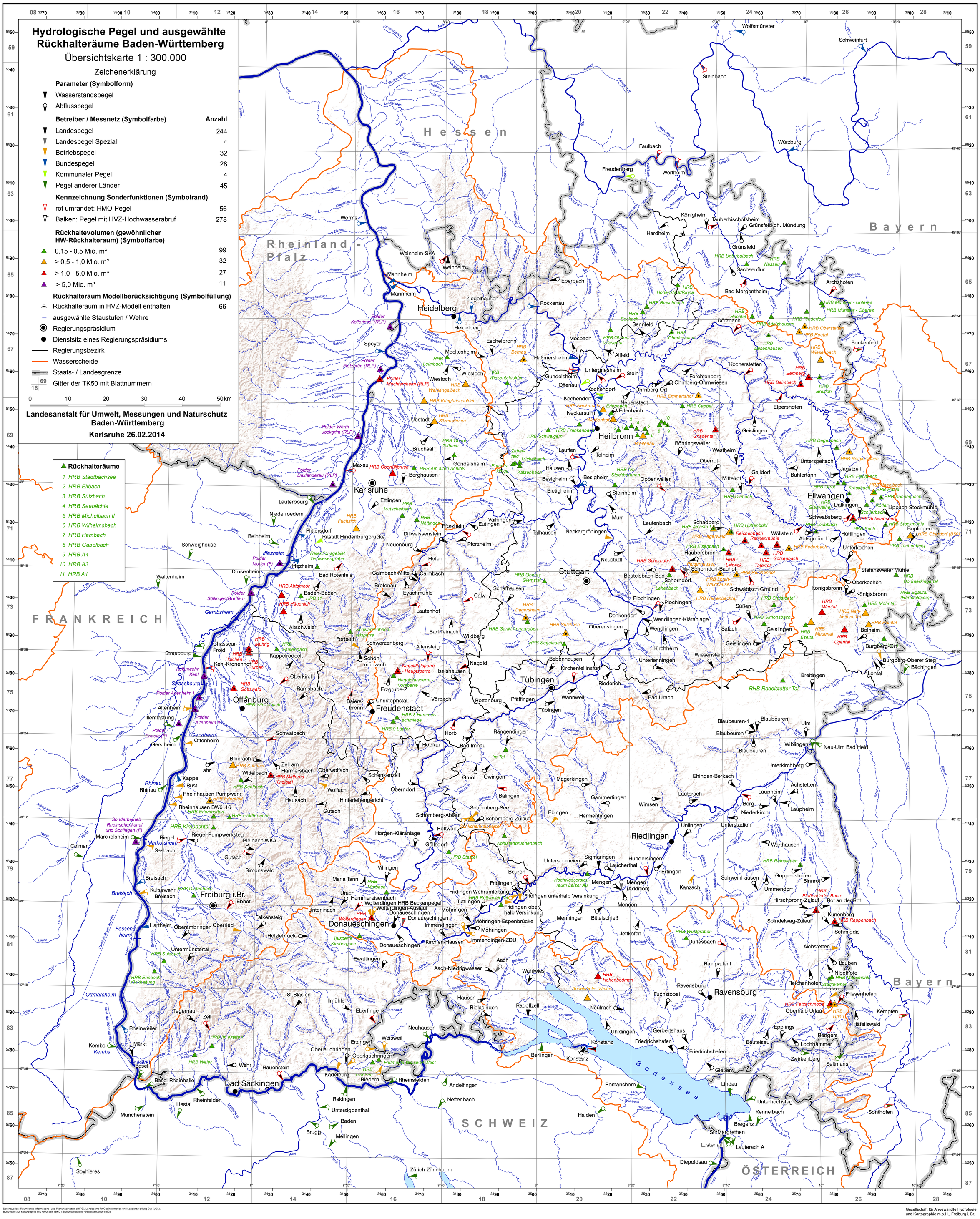

Datenquellen: Räumliches Informations- und Planungssystem (RIPS), Landesamt für Geoinformation und Landentwicklung BW (LGL), Bundesamt für Kartographie und Geodäsie (BKG), Bundesanstalt für Gewässerkunde (BfG)

Gesellschaft für Angewandte Hydrologie und Kartographie m.b.H., Freiburg i. Br.